



# HOSPITALITY

## Co nowego w 2016.3



Data aktualizacji dokumentu: 14.12.2016

## Nowe funkcjonalności w produktach Hospitality

### ◆ Łączenie klientów

W obecnej wersji aplikacji dodane zostało narzędzie pozwalające scalić klientów ze sobą.

Funkcja ma na celu umożliwić użytkownikom aplikacji, wyeliminowanie zdublowanych klientów na przykład występujących w rejestrze klientów.

Łączenie klientów ma wpływ na dokumenty sprzedażowe, magazynowe, rezerwacje hotelowe, imprezy itp.

Po zdefiniowaniu „paczek” można je wykonać poprzez kliknięcie przycisku „wykonaj” lub przy zamykaniu doby/dnia. Opcje znajdują się odpowiednio dla aplikacji Menager w parametrach admin, natomiast dla aplikacji Hotel w parametrach dodatkowych hotelu i restauracji.

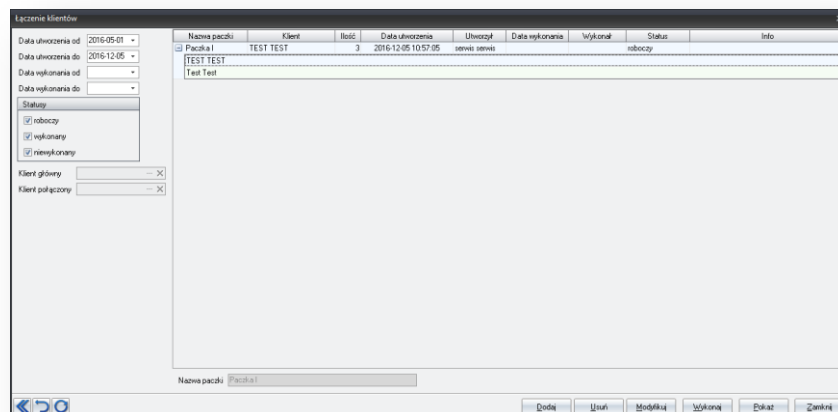

### ◆ Fiskalizacja sprzedaży na pokój

Od obecnej wersji aplikacji umożliwiono fiskalizację produktów sprzedawanych na pokój przy pomocy aplikacji pos.

Mianowicie po włączeniu parametru fiskalizacji sprzedaży na pokój, każdorazowo zostanie wystawiony paragon fiskalny ze stanowiska gastronomicznego podczas sprzedaży na pokój, grupę bądź imprezę.

Tak sprzedany artykuł jest oznaczany specjalnym kolorem na saldo liście (kolor można zdefiniować w parametrach hotelowych -> zakładka kolory/statusy -> kolory obciążeń).

Do tego typu obciążeń można wystawić tylko i wyłącznie fakturę do paragonu, z okna check-out'u.

**Uwaga !!!** Aby włączyć w/w funkcjonalność jest niezbędna akcja serwisowa działu obsługi klienta.

## Nowe funkcjonalności w systemie Hotel

### ◆ Przedpłata/zaliczka

Do najnowszej wersji w aplikacji hotelowej dodana została możliwość przypięcia zaliczki do pokoju. Operacja ta ma na celu rozliczenie zaliczki na konkretnym pokoju z rezerwacji co najmniej dwupokojowej.

**Uwaga !!!** Na ten moment opcja niedostępna dla rezerwacji grupowej.

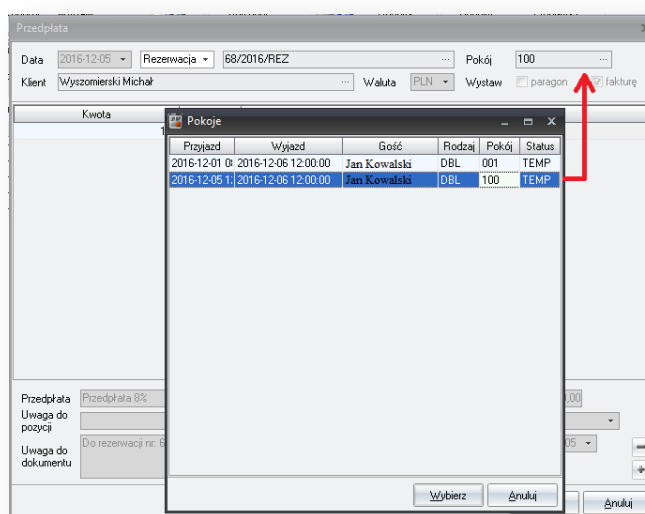

### ◆ Zakładanie rezerwacji

W ramach rozwoju aplikacji dodano możliwość zakładania rezerwacji w godzinie wyjazdu poprzedniej rezerwacji

**Uwaga !!!** Zmiana wejdzie od momentu zakładania nowych rezerwacji.

### ◆ Raport Analiza zapisów na saldo liście

Do raportu dodano dodatkowe kolumny rodzaj pokoju, stawka i ilość osób.

Wprowadzenie w/w kolumn ma na celu zaprojektowanie raportu umożliwiającego wyświetlenie unikalnej ceny po której sprzedano pokój/pokoje.

### ◆ Faktura do paragonu przy zaliczkach

Do parametrów dodatkowych hotelu i restauracji/parametrów admin dodano na zakładce faktury parametr faktura do paragonu przy zaliczkach.

Parametr ma na celu wymuszenie wystawienia faktury do paragonu podczas wystawiania

zaliczki.

## ◆ Raport rozliczenia zaliczek

Do raportu rozliczającego zaliczki dodano prezentacje numeru faktury wystawionej do paragonu.

## Nowe funkcjonalności w systemach POS / Manager

### ◆ Obsługa kart podarunkowych

W module kart podarunkowych została dodana obsługa wielokrotnego wykorzystania karty.

Karta podarunkowa posiada saldo złotówkowe, które jest obciążane podczas wykorzystania środków z karty.



Status karty z aktywnej na wykorzystaną zostaje zmieniony po wykorzystaniu wszystkich środków na karcie.

Rejestr kart podarunkowych prezentuje N transakcji do danej karty w formie grida wielopoziomowego.



Rejestr kart podarunkowych

Karta				Spiezdzaz			Wykorzystanie		Ostatnie wykorzystanie				Rozliczer		Ostatnie rozliczenie				
Numer	Termin wazności	Wartość nominalna	Saldo	Status	Nr noty spr.	Data noty spr.	Lokal spr.	Wartość wyk.	Data wyk.	Przebieg dok. wyk.	Wartość dok. wyk.	Nr dok. wyk.	Lokal wyk.	Należna prowizja	Nr noty rozl.	Data noty rozl.	Nr fry prow.	Data fry prow.	
025	2017-04-02	777.00	674.00	aktywna	11/2016/1	2016-12-02	Warszawa	103.00	2016-12-02		480.00	PAR/48	Warszawa	10.30	10/2016/P	2016-12-05	3/2016/1	2016-12-05	
				Wykorzystanie				Rozliczenie											
Data wyk.		Lokal wyk.		Wartość wyk.		Nr noty rozl.		Data noty rozl.		Należna prowizja		Nr fry prow.		Data fry prow.					
2016-12-02		Warszawa Promenada		50.00						5.00									
2016-12-02		Warszawa Puławska		53.00		10/2016/P		2016-12-05		5.30		3/2016/1		2016-12-05					
								103.00					480.00						

Zamknij

## ◆ Moduł SPA

Optymalizacja szybkości uruchamiania grafiku SPA.

Dodanie możliwości określenia dni tygodnia podczas dodawania grafiku pracy personelu.

Definiowanie grafiku pracy

Personel: **MACIEK MACIEK**

Data od: 2016-12-12 do 2016-12-12 Ilość dni: 1

Godz od: 12:30

Godz do: 13:00

pon.  wt.  śr.  czw.  pt.  sob.  nied

Uwagi:

Wpisz Popraw Zamknij

Umożliwienie pracy na grafiku SPA jako oddzielnej aplikacji bez blokowania pracy aplikacji w aplikacji POS/MANAGER.

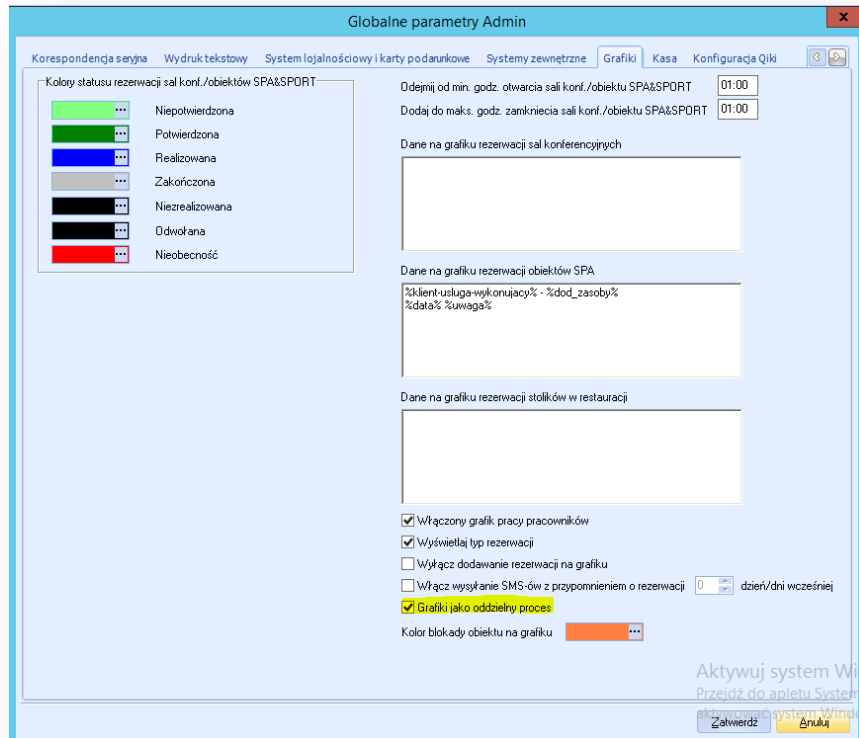

#### Dodanie obsługi blokad obiektów na grafiku SPA:

- Blokady obiektów dodawana są bezpośrednio na grafiku SPA poprzez menu kontekstowe.
- Dodane zostały dwa rodzaje blokad: wg zaznaczenia oraz wg kalendarza.
- Dodaną blokadę można odwołać przez jej zaznaczenie i wybranie z menu kontekstowego opcji zdejmij blokadę.
- W globalnych parametrach admin\grafiki została dodana definicja koloru blokady

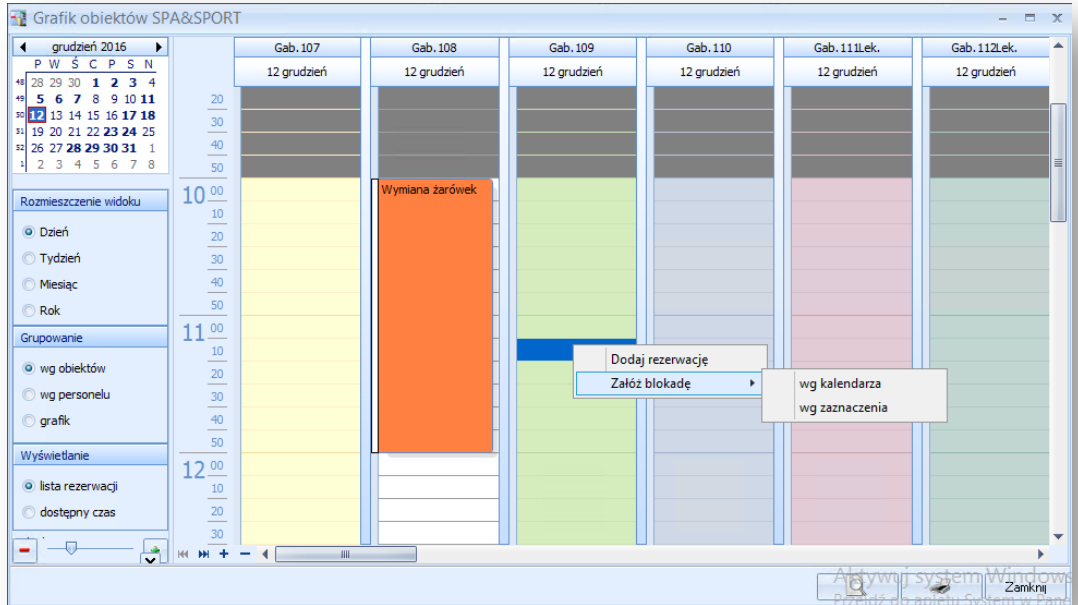

Dodane nowe uprawnienie do poglądu i edycji grafiku SPA.

W konfiguracji w Managerze zostały ukryte nieobsługiwane w nowych POS SPA funkcje i opcje.

Przeniesienie obsługi KD Bascom.

Ściąganie usługi z karnetu podczas checkinu w rezerwacji.

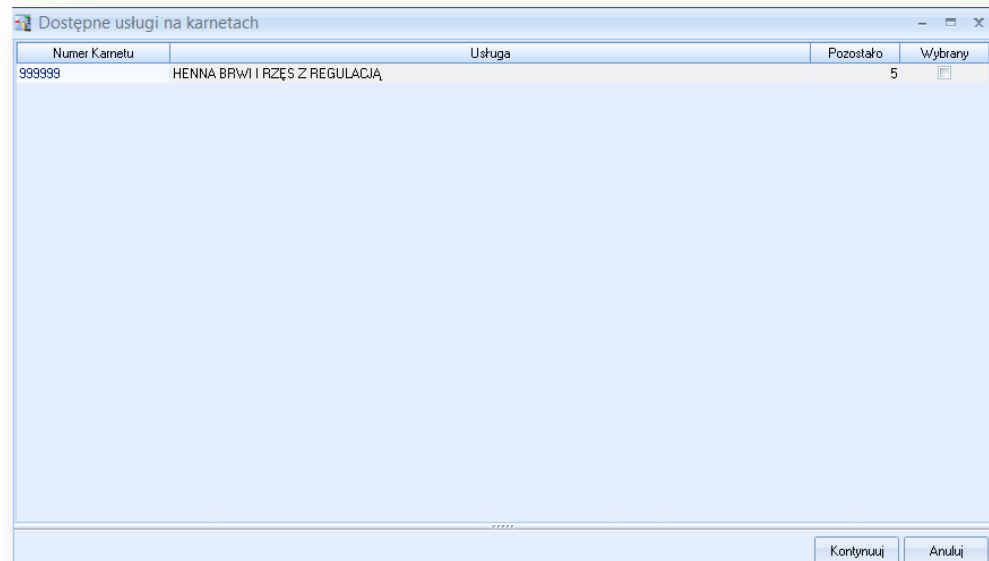

Poprawa kontroli dostępności usługi podczas zakładania rezerwacji SPA do obiektów w danym punkcie sprzedaży POS.

Przypisywanie karty lojalnościowej klienta do zamówienia podczas checkinu rezerwacji SPA.  
Podłączenie nowego grafiku pracy personelu w managerze.

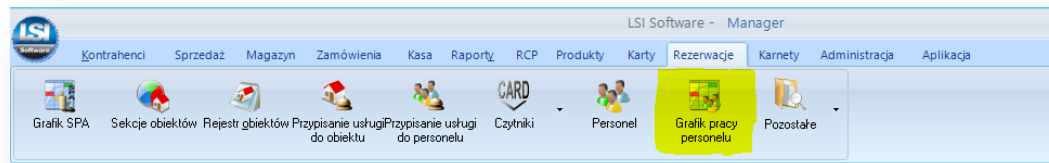

## Nowe funkcjonalności w systemie POS

- Dodanie możliwości wydania karty lojalnościowej podczas dodawania i edycji klienta.
- Dodanie fiskalizacji sprzedaży podczas zamykania zamówienia na pokój/grupę.
- Integracja z terminalem kart płatniczym MCX Systems – eService.
- Drukowanie paragonów wystawionych w Managerze na drukarce fiskalnej przy POSie.
- Umożliwienie wydruku rachunku ozdobnego dla niepłatnych form płatności.
- Zmiana przycisku wyloguj na 'poziom wyżej' podczas wystawiania faktury vat, aby można się było cofnąć o 1 krok po wybraniu rachunku.
- Poprawa nadawania rabatu po godzinie 00:00 na pozycje nabite przed godziną 00:00.

## Nowe funkcjonalności w systemie Manager

### ◆ Obsługa Karnetów

Dodanie blokady zamykania kilku zamówień jednocześnie, jeśli w jednym z nich został użyty karnet.

Dodanie sortowania w oknie sprzedaży/edycji karnetów w POSie.

Dodanie wyszukiwanie CTRL+F w rejestrze karnetów.



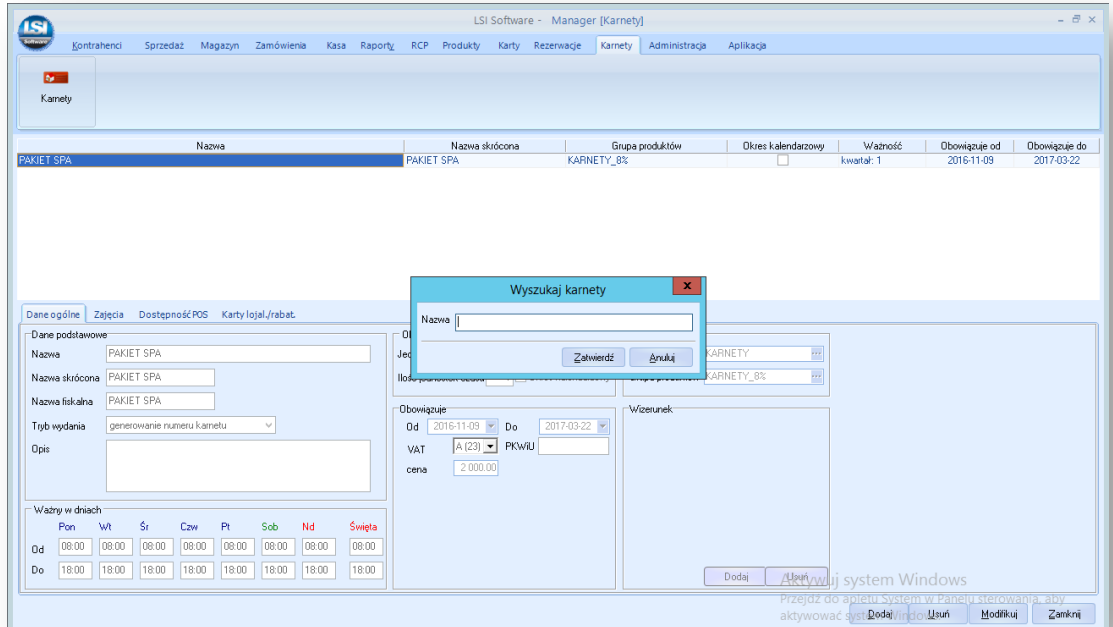

Usprawnienia i poprawki błędów module karnetów podczas sprzedaży/rozliczenia/edycji.

Dodanie uprawnienie do edycji karnetów w raporcie karnetów sprzedanych.

Umożliwienie dodania usługi z poza definicji karnetu.

- W celu edycji karnetu sprzedanego należy przejść do raportu sprzedaży karnetów i na wybranym karnecie w menu kontekstowych wybrać szczegóły.
- Zostało dodane nowe uprawnienie w sekcji karnetów.

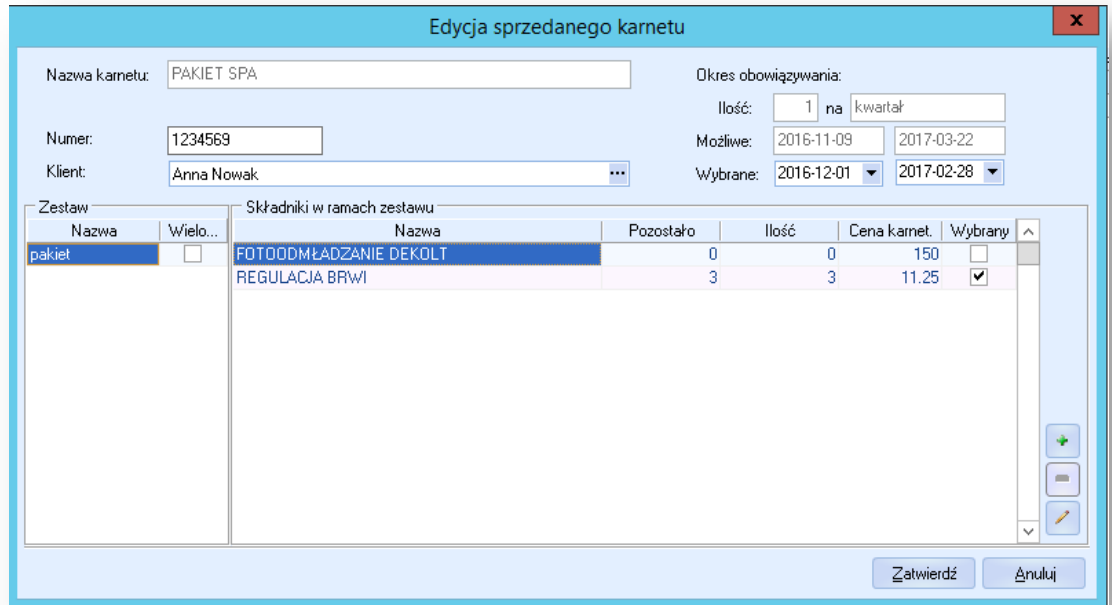

## ◆ Pozostałe wprowadzone zmiany

- Dodanie filtru 'Pokaż pozycje zerowe' na raporcie sprzedaży wykonanej wg. produktów
- Dodanie możliwości korzystania z przeliczników jednostek miar na korekcie PZ.
- Dodanie checkboxa „nie przeliczaj” pod fakturą zakupu w edytorze dokumentu PZ.
- Oprogramowanie wystawienia korekty do częściowej korekty paragonu.

## Nowe funkcjonalności w systemie Manager

- Optymalizacja szybkości zapisu uprawnień użytkowników po zmianie szablonu w Centrali.
- Dodanie kolumny „obrót” w rejestrze kart lojalnościowych, kolumna obrót ma wyświetlać wartość sprzedaży na klienta ze wszystkich transakcji w bazie danych do których jest przypisany ID danego klienta karty lojalnościowej.

## Nowe funkcjonalności w systemach androidowych

### ◆ KDS

Dodanie obsługi potraw ważonych i późno ważonych

### ◆ MiniPOS

Dodanie obsługi pizzy w aplikacji